Coupe sur bas de pente salle n°11

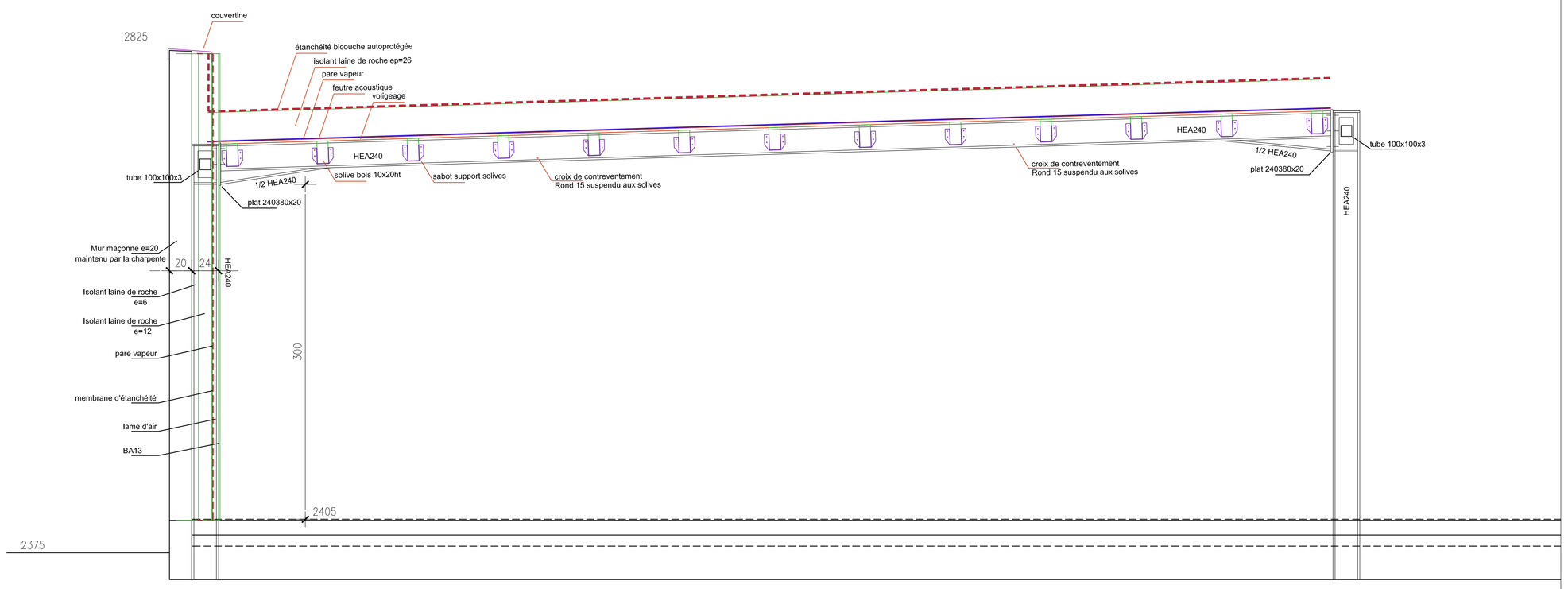

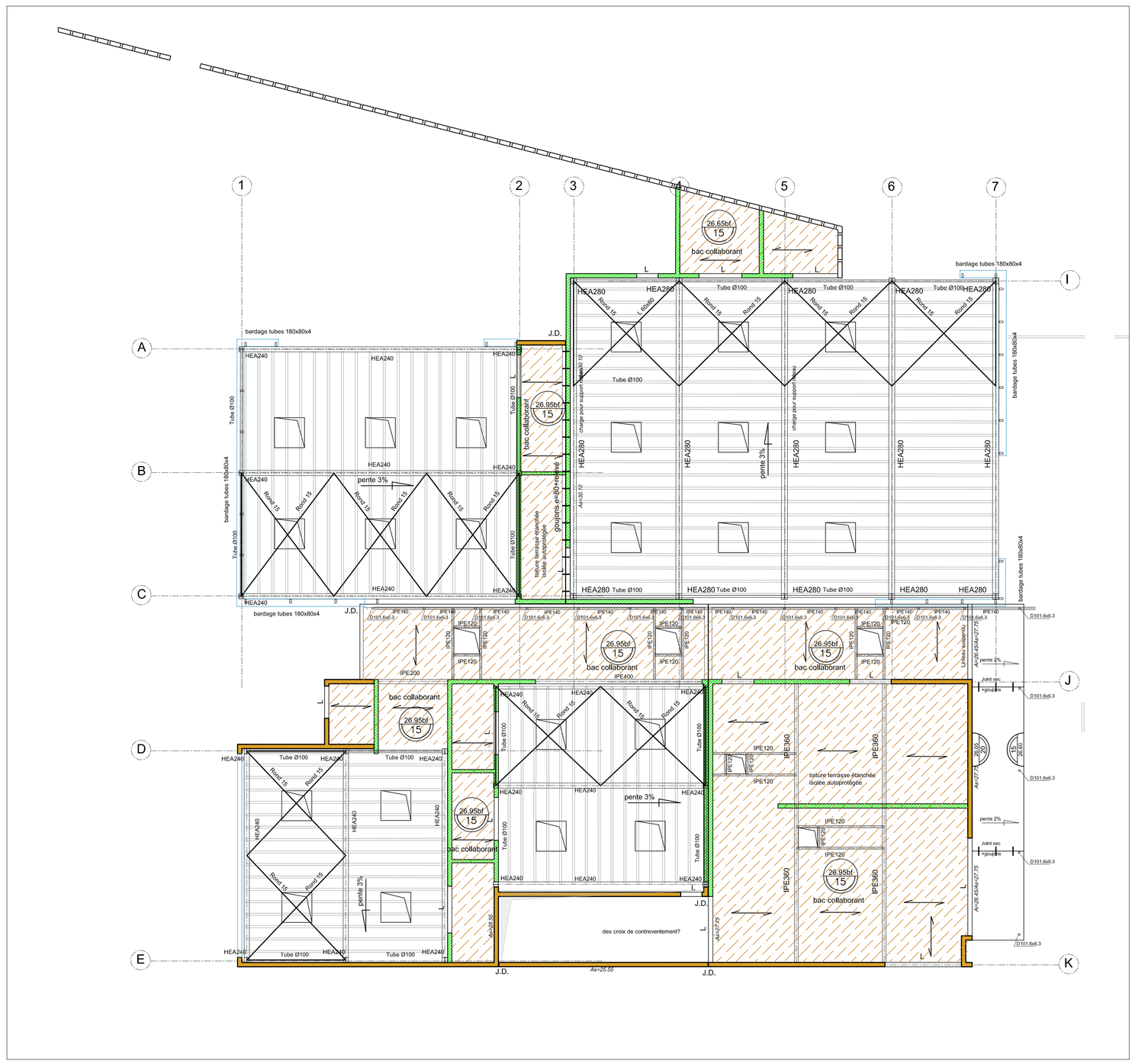

HYPOTHESES DE CALCULS :

BETONS :
Béton armé : C25/30
sauf indication contraire
Eléments enterrés : XC2
Eléments intérieurs : XC1
Eléments exposés : XC3

ENROBAGES :
Eléments intérieurs : 3cm
Eléments extérieurs : 4cm
sauf indication contraire

ACIERS :
Fe E500

REGLEMENTATION UTILISEE :
EUROCODE 2 & 8

TENUE AU FEU :
Horizontaux CF 1H00
Verticaux SF 1H00
à confirmer par bureau de contrôle

Terrasses étanchées isolées autoprotégée
G=150 daN/m2
Q=100 daN/m2

Mur agglo enduit

Murs agglo peints

MAÎTRISE D'OUVRAGE

VILLE DE LIGNAN SUR ORB
Hôtel de Ville, rue Raymond Cau
34490 LIGNAN SUR ORB
T/ 04 67 11 94 .
marie.ligron@wanadoo.fr

CONTROLE TECHNIQUE

APAVE
44 av Jean Moulin
34500 BÉZIERS
T/ 04 67 35 90 84
anne-cecile.picon@apave.com

COORDINATEUR SPS

LESUEUR MEUNIER COORDINATION
52 rue de la Brèchette
34400 LUNEL
T/ 04 67 93 86 65
lmcoordination.lmc@outlook.fr

MAÎTRISE D'OEUVRE

CoO Architectes
9 rue Antoribou
34070 Montpellier
T/ 04 67 68 19 63
laurent@cooarchitectes.com

BET STRUCTURE

ANDRÉ VERDIER
16 bis rue Desmazes
34000 Montpellier
T/ 04 67 06 80 56 F/ 04 67 58 77 78
bolla@averdier.eu

BET FLUIDES

ICO FLUIDES
1950 av Maréchal Juin Le polygone bât. B
30900 Nîmes
T/ 09 81 62 49 75 F/ 04 66 77 49 75
bet@icofluides.com

BET ÉCONOMIE

MARC CUSY
ÉCONOMIE DE LA CONSTRUCTION
1 rue des Ecoles
34700 Villeneuve Lès Maguelone
T/ 04 67 83 65 23
marc@cusyeconomiste.fr

CONSTRUCTION DE SALLES ASSOCIATIVES

PRO

document archi :		
STR1	Plan guide de structure PHT RDC	
date : 11/12/17	éch. : 1/100	
date :	indices :	modifications :
11/12/17	0	Première diffusion